

# LA PERGOLA

Architettura  
2022

## PIANO SECONDO APPARTAMENTO C

Via Antonio Gramsci 56, Sassuolo

Progettisti:

Alessandra Guidetti

Alessandro Prandini

Collaboratori:

Sabrina Marchetti

Giulia Borghi

 Livinstudio





Via A. Gramsci



Via A. Gramsci



Via A. Gramsci



Via A. Gramsci



Via A. Gramsci





Via A. Gramsci

# PLANIMETRIA GENERALE AREA CORTILIVA

Legenda

- 01. Ingresso pedonale
- 02. Ingresso carrabile
- 03. Passaggio auto
- 04. Ingresso condominiale
- 05. Ingresso ascensore condominiale
- 06. Posti auto esterni privati
- 07. Area cortiliva comune
- 08. Garage coperti privati

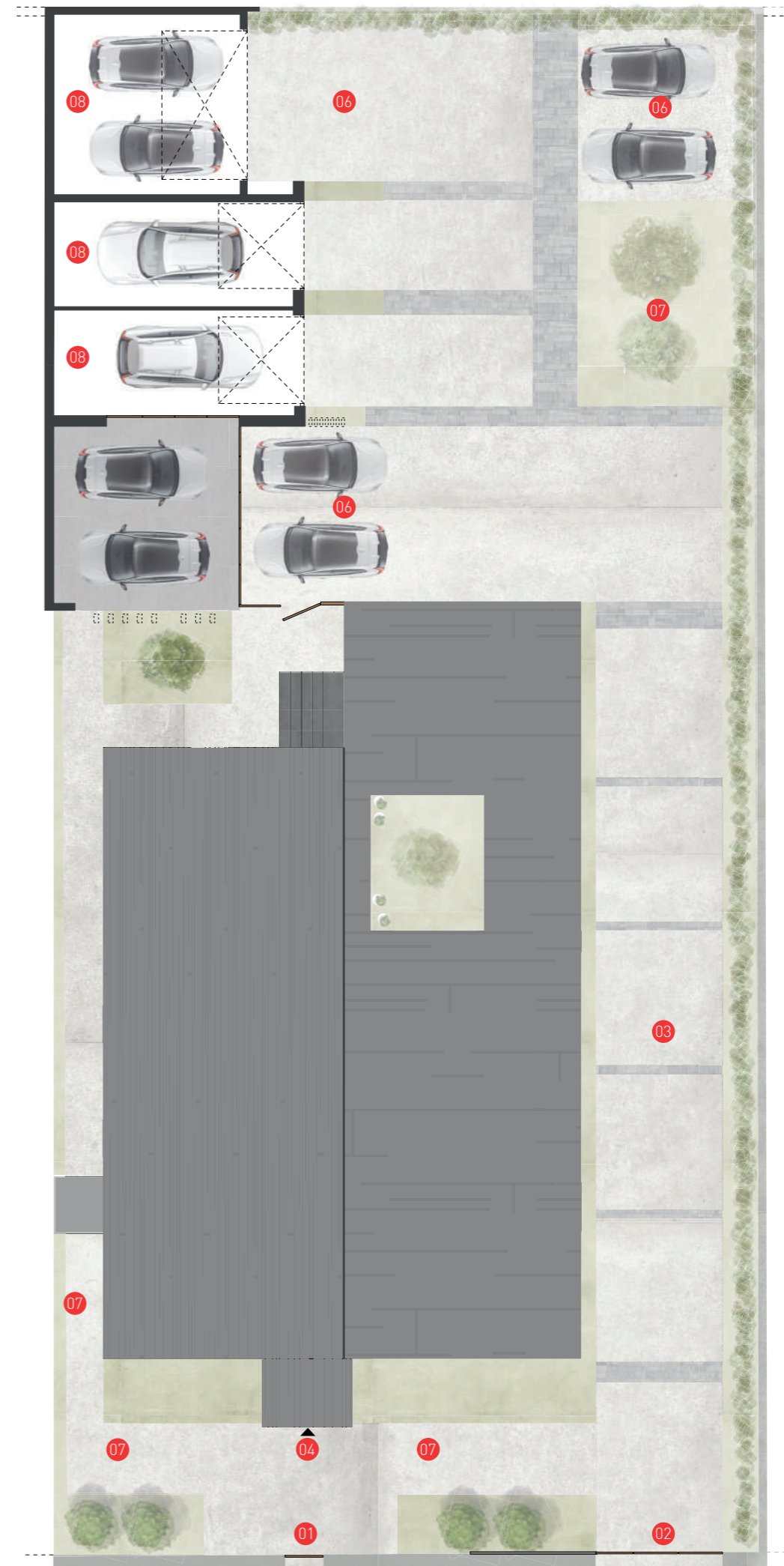

Via A. Gramsci



# PLANIMETRIA GENERALE APPARTAMENTO C

## Legenda

- |                               |                         |
|-------------------------------|-------------------------|
| 01. Vano scale condominiale   | 10. Lavanderia          |
| 02. Ingresso appartamento     | 11. Ripostiglio         |
| 03. Ascensore accesso privato | 12. Camera singola      |
| 04. Disimpegno                | 13. Camera matrimoniale |
| 05. Living                    | 14. Bagno               |
| 06. Zona pranzo               | 15. Camera padronale    |
| 07. Cucina                    | 16. Bagno in camera     |
| 08. Balcone                   | 17. Cabina armadio      |
| 09. Bagno di servizio         |                         |



# METRATURE COMMERCIALI

Legenda

- Appartamento C secondo piano
- Balcone privato



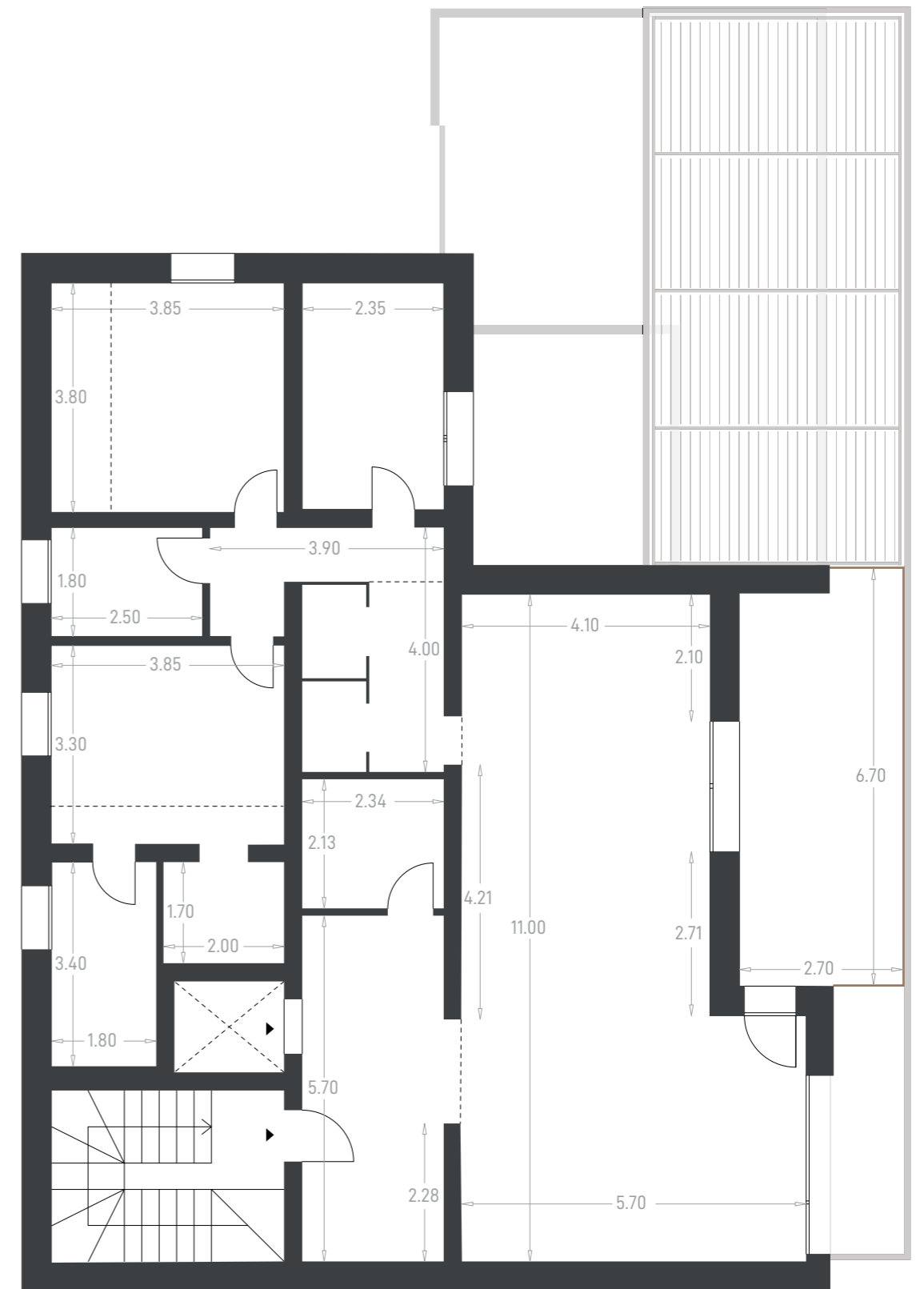







# METRATURE COMMERCIALI

Legenda

- Posto auto 1
- Posto auto 2
- Posto auto 3
- Posto auto 4
- Garage 1
- Garage 2
- Garage 3
- Area privata

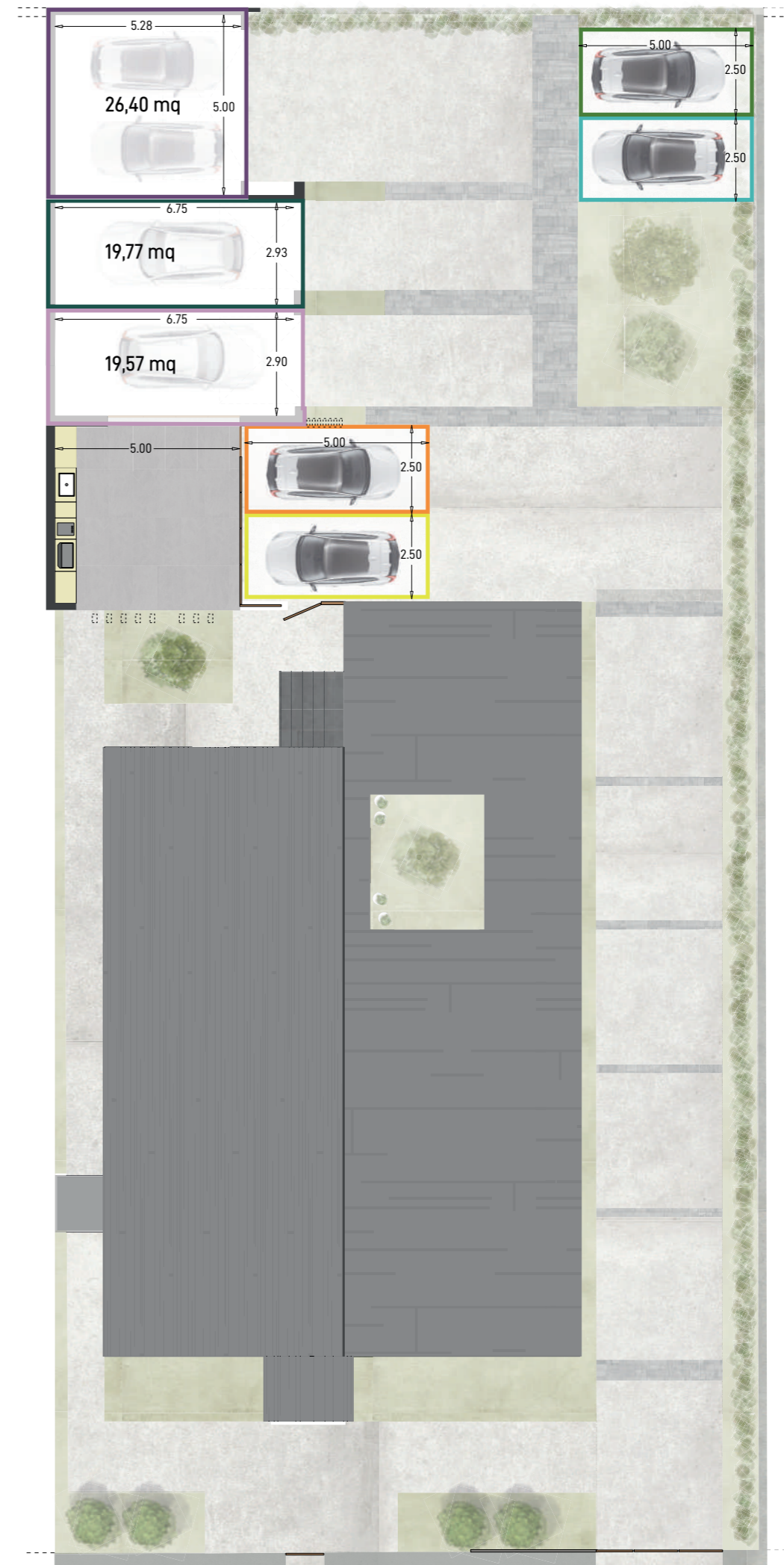







**Progettisti:**  
**Alessandra Guidetti**  
**Alessandro Prandini**

Collaboratori:  
Sabrina Marchetti  
Giulia Borghi